**PROSES BISNIS**
**DINAS PENGENDALIAN PENDUDUK KELUARGA BERENCANA PEMBERDAYAAN PEREMPUAN DAN PERLINDUNGAN ANAK KABUPATEN MAGETAN**

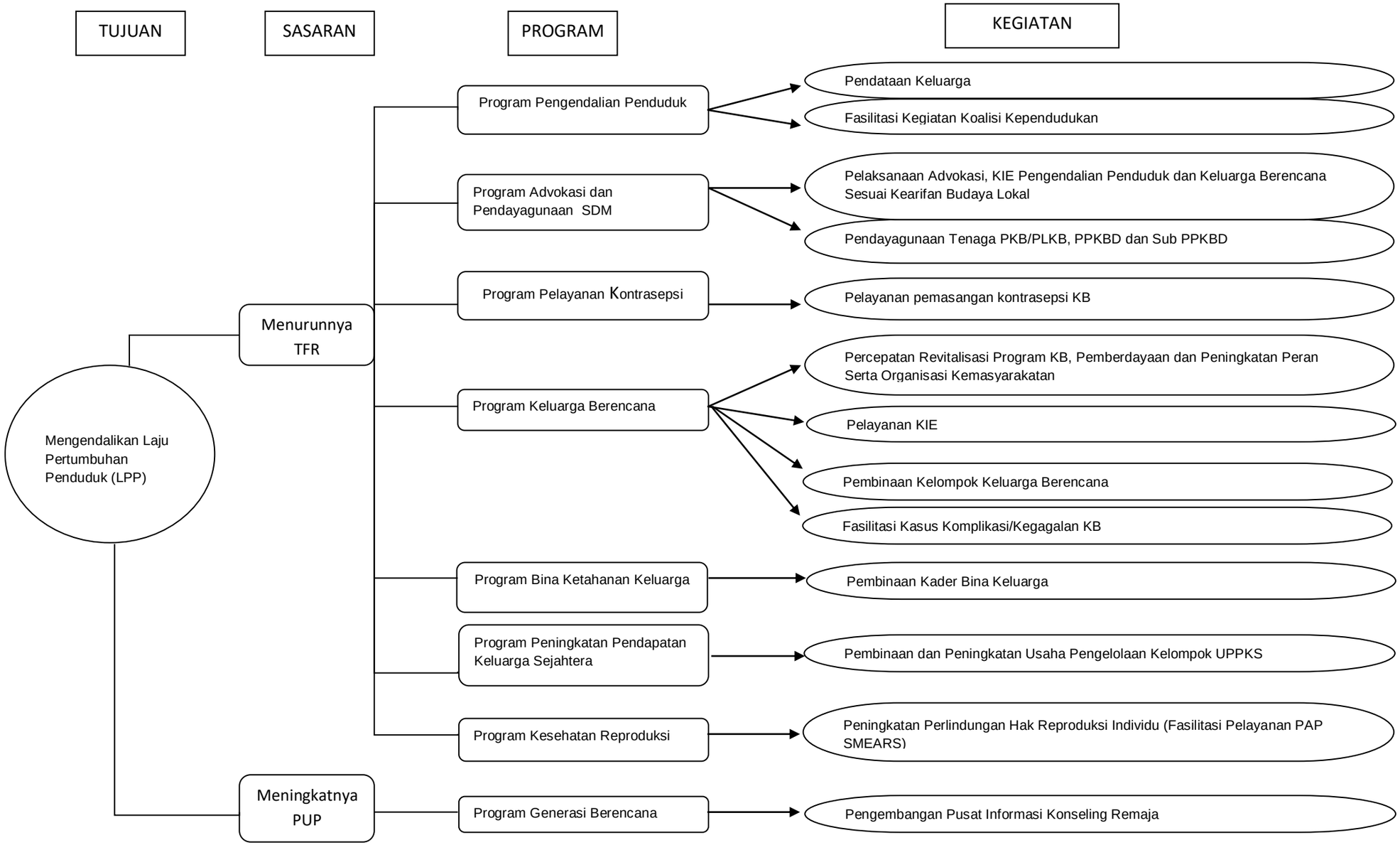

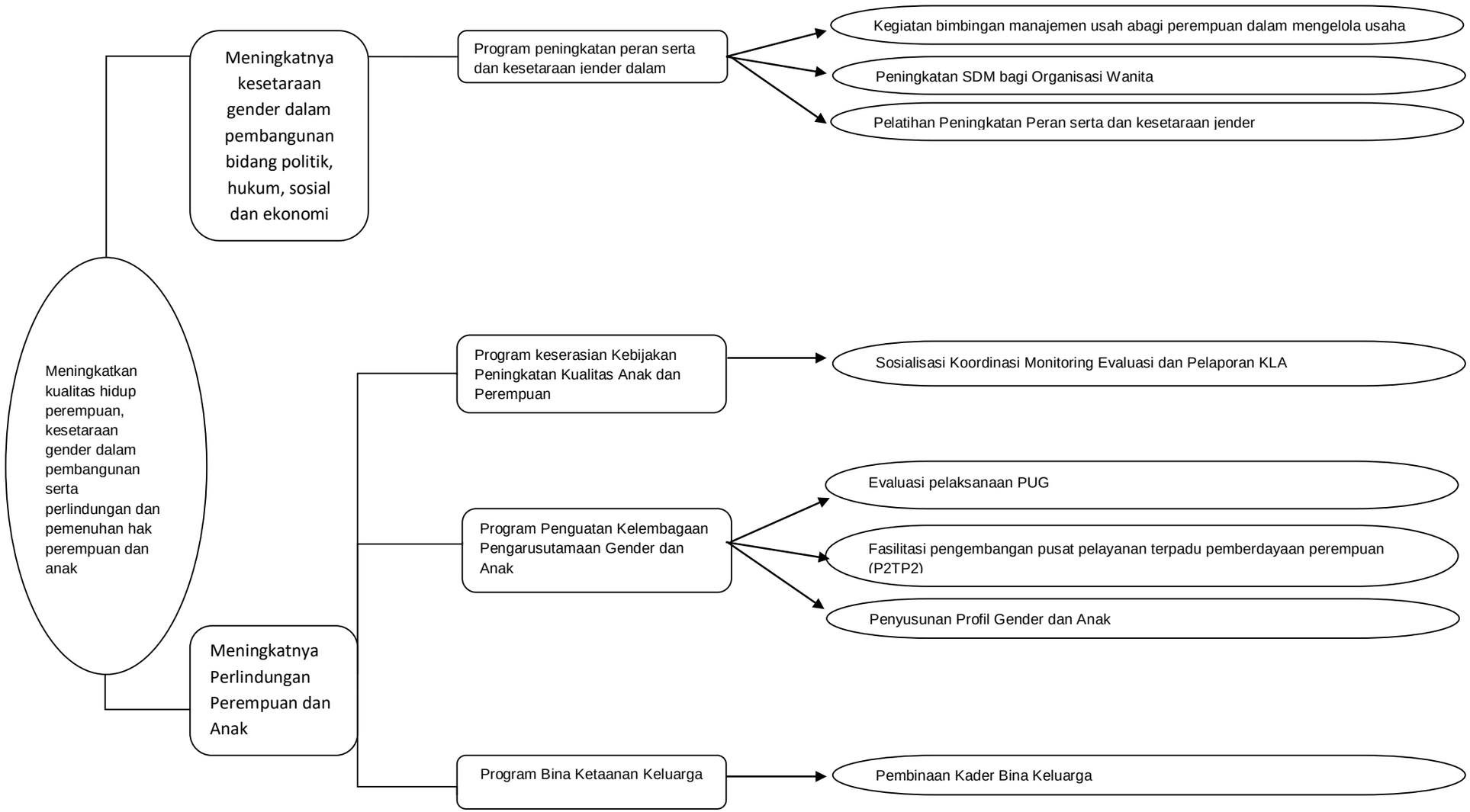
Meningkatkan kualitas hidup perempuan, kesetaraan gender dalam pembangunan serta perlindungan dan pemenuhan hak perempuan dan anak
Meningkatnya kesetaraan gender dalam pembangunan bidang politik, hukum, sosial dan ekonomi
Meningkatnya Perlindungan Perempuan dan Anak
Program peningkatan peran serta dan kesetaraan jender dalam
Kegiatan bimbingan manajemen usah abagi perempuan dalam mengelola usaha
Peningkatan SDM bagi Organisasi Wanita
Pelatihan Peningkatan Peran serta dan kesetaraan jender
Program keserasian Kebijakan Peningkatan Kualitas Anak dan Perempuan
Sosialisasi Koordinasi Monitoring Evaluasi dan Pelaporan KLA
Program Penguatan Kelembagaan Pengarusutamaan Gender dan Anak
Evaluasi pelaksanaan PUG
Fasilitasi pengembangan pusat pelayanan terpadu pemberdayaan perempuan (P2TP2)
Penyusunan Profil Gender dan Anak
Program Bina Ketaanan Keluarga
Pembinaan Kader Bina Keluarga